

ข้อกำหนดผลิตภัณฑ์ (Product Specification Sheet)

SYNOVA

ชื่อผลิตภัณฑ์ : Cake-Mahachanok Mango Cake(Box-8Pcs)/ เค้กมะม่วงมหาชนกะพริ้วหอม

หมายเลขเอกสาร: SP-FN-786

รหัสผลิตภัณฑ์ : 206768 (PD 206767)

วันที่มีผลบังคับใช้: 12/3/2025

Revision : 00

วันที่แก้ไข : 7/3/2025

ลูกค้า: STD

UNCONTROLLED COPY

คำอธิบายผลิตภัณฑ์ : เค้กมะม่วงมหาชนกะพริ้วหอม ประกอบด้วยชิฟฟ่อนนิลลาเนื้อนุ่ม ด้านในเป็นมูสมะม่วงมหาชน สอดไส้ด้วยซอสกะทิ และเพิ่มเนื้อสัมผัสด้วยเนื้อมะพร้าวอ่อน ด้านนอกคลุมด้วยเกลสมะม่วง หอมกลิ่นมะม่วง รสเปรี้ยวอมหวานให้ความสดชื่น ตกแต่งด้วยช็อกโกแลตรูปใบไม้สีเขียวคล้ายผลมะม่วง



ส่วนประกอบ : นม, น้ำตาล, วิปปิ้งครีม, มะม่วง, ไข่ไก่, กะทิ, แป้งสาลี, มะพร้าว, ไข่ช็อกโกแลต, น้ำมันรำข้าว

สารก่อภูมิแพ้ : อ้างอิงข้อกำหนดผลิตภัณฑ์ ตามตารางรายการอาหารก่อภูมิแพ้ รายการตามแนบท้าย ****อ้างอิงสารก่อภูมิแพ้ตามสหภาพยุโรป (EU)****

รูปแบบการบรรจุ : - บรรจุ 8 ชิ้น/ลัง (Individual Packaging)

สถานะการเก็บและการขนส่ง : - เก็บรักษาที่อุณหภูมิแช่แข็งประมาณ $\leq -18^{\circ}\text{C}$
- บรรจุภัณฑ์ควรอยู่ในสภาพดี ไม่ได้รับความเสียหายหรือแตกหักและมีการติดฉลากสินค้าแสดงวันหมดอายุบนบรรจุภัณฑ์ด้านนอกและด้านใน
- สินค้าควรอยู่ในสถานะแช่แข็ง

ลักษณะทางกายภาพ :

รูปทรง : ทรงลูกมะม่วง

กว้าง (W) : -

ยาว (L) : 9.5-10.5 ซม.

สูง (H) : 3.5-4.5 ซม.

เส้นผ่านศูนย์กลาง (D) : -

น้ำหนัก (Wt) : ≥ 130 กรัม/ชิ้นอายุผลิตภัณฑ์ : อุณหภูมิ ($^{\circ}\text{C}$)

ระยะเวลา (วัน)

แช่แข็ง (Frozen) $\leq -18^{\circ}\text{C}$

180

แช่เย็น (Chill) 2-5 $^{\circ}\text{C}$

3

อุณหภูมิปกติ (Ambient) N/A

N/A

สถานะการทำละลาย : - การทำละลายสินค้าควรวางสินค้าให้อยู่ในสถานะแช่เย็น (อุณหภูมิ 2-5 $^{\circ}\text{C}$) เป็นเวลาอย่างน้อย 4 ชั่วโมง หรือจนกว่าสินค้าจะทำละลายอย่างสมบูรณ์

ลักษณะทางประสาทสัมผัส :

สี : สีเหลืองส้ม และสีเขียว

กลิ่น : กลิ่นมะม่วง และกลิ่นมะพร้าว

รสชาติ : รสหวาน และรสเปรี้ยว

หมายเหตุ : อาจพบสีเขียวของช็อกโกแลตชิมที่เคลสตามอายุการจัดเก็บ

วิธีการอุ่น : N/A

ข้อกำหนดพิเศษ : - หากสินค้าทำละลายแล้วห้ามนำกลับมาแช่แข็งอีกครั้ง เนื่องจากจะส่งผลต่อลักษณะเนื้อสัมผัสของผลิตภัณฑ์และเสี่ยงต่อการเสื่อมเสียของผลิตภัณฑ์
- หากนำพลาสติกพันกล่องออกแล้ว ควรเก็บสินค้าในภาชนะบรรจุปิดสนิท
- ไม่เก็บสินค้าร่วมกับสินค้าชนิดอื่น

สำหรับลูกค้า:

ผู้ยอมรับข้อมูลที่ระบุไว้ในเอกสารฉบับนี้

ลายเซ็นลูกค้า

สำหรับบริษัทซินโนวา:

ผู้แทนจากบริษัท Synova

ลายเซ็นผู้แทน

วันที่ _____

วันที่ _____

ข้อกำหนดผลิตภัณฑ์ (Product Specification Sheet)

SYNOVA

ข้อกำหนดเพิ่มเติม

UNCONTROLLED COPY

ภาพเกณฑ์การยอมรับ Mahachanok Mango Cake/ เค้กมะม่วงมหาชนกมะพร้าวหอม ลักษณะต่างๆ

1. ระดับสี (Colour Chart) ของชีฟ่อน



Pantone **Rejected (Too Light)** **Min Accepted** **Target** **Max Accepted** **Rejected (Too Dark)**

2. ระดับสี (Colour Chart) ของมูสมะม่วง



Pantone **Rejected (Too Light)** **Min Accepted** **Target** **Max Accepted** **Rejected (Too Dark)**

3. ระดับสี (Colour Chart) ของเกลสมะม่วง

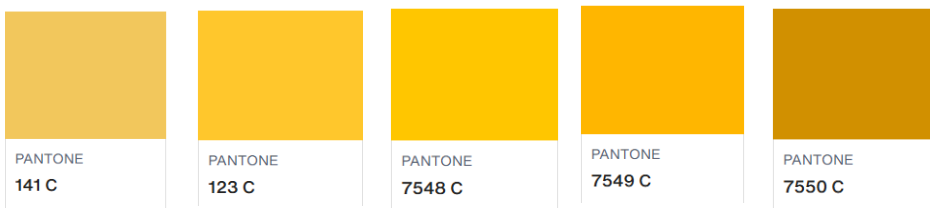

Pantone **Rejected (Too Light)** **Min Accepted** **Target** **Max Accepted** **Rejected (Too Dark)**

4. ระดับสี (Colour Chart) ของช็อกโกแลตรูปใบไม้

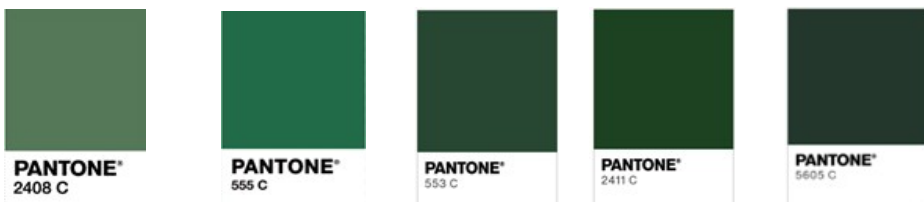

Pantone **Rejected (Too Light)** **Min Accepted** **Target** **Max Accepted** **Rejected (Too Dark)**

สำหรับลูกค้า:

ผู้ยอมรับข้อมูลที่ระบุไว้ในเอกสารฉบับนี้
ลายเซ็นผู้ลูกค้า

สำหรับบริษัทซินโนวา:

ผู้แทนจากบริษัท Synova
ลายเซ็นผู้แทน

วันที่ _____

วันที่ _____

ข้อกำหนดผลิตภัณฑ์ (Product Specification Sheet)

SYNOVA

ข้อกำหนดเพิ่มเติม

UNCONTROLLED COPY

ภาพเกณฑ์การยอมรับ Mahachanok Mango Cake/ เค้กมะม่วงมหาชนกมะพร้าวหอม ลักษณะต่างๆ

5. ลักษณะที่สามารถยอมรับได้ (Accepted)

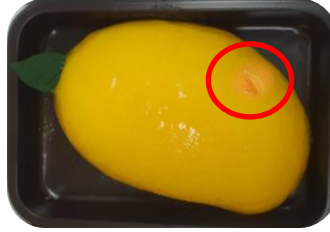

เกลสมะม่วงมีรู ฟองอากาศ หรือรอยแห้วขนาดไม่เกิน 1 ซม. และ ไม่เกิน 3 จุดต่อชิ้น



พบลักษณะผิวเกลสเป็นลาย หรือ รอยต่าง



ผิวเกลสมีลักษณะเป็นคลื่นเล็กน้อย แต่ไม่เห็นชั้นมูส



ฐานเค้กมีลักษณะเป็นคลื่น

สำหรับลูกค้า:

ผู้ยอมรับข้อมูลที่ระบุไว้ในเอกสารฉบับนี้

ลายเซ็นผู้ลูกค้า

สำหรับบริษัทซินโนวา:

ผู้แทนจากบริษัท Synova

ลายเซ็นผู้แทน

วันที่ _____

วันที่ _____

ข้อกำหนดผลิตภัณฑ์ (Product Specification Sheet)

SYNOVA

ข้อกำหนดเพิ่มเติม

UNCONTROLLED COPY

ภาพเกณฑ์การยอมรับ Mahachanok Mango Cake/ เค้กมะม่วงมหาชนกมะพร้าวหอม ลักษณะต่างๆ

5. ลักษณะที่สามารถยอมรับได้ (Accepted) (ต่อ)



ฐานเค้กไม่แบนสนิทพื้น สูงจากพื้นไม่เกิน 1 ซม.



ฐานเค้กมีรอยแห้วงขนาดไม่เกิน 1 ซม. และ ไม่เกิน 3 จุดต่อชิ้น



พบเศษสปองจ์ หรือพบมูลละเอียด ที่ผิวเกลส หรือฐานเค้ก

ถ้ารับลูกค้า:

ผู้ยอมรับข้อมูลที่ระบุไว้ในเอกสารฉบับนี้

ลายเซ็นผู้ลูกค้า

ถ้ารับบริษัทซินโนวา:

ผู้แทนจากบริษัท Synova

ลายเซ็นผู้แทน

วันที่ _____

วันที่ _____

ข้อกำหนดผลิตภัณฑ์ (Product Specification Sheet)

SYNOVA

ข้อกำหนดเพิ่มเติม

UNCONTROLLED COPY

ภาพเกณฑ์การยอมรับ Mahachanok Mango Cake/ เค้กมะม่วงมหาชนกมะพร้าวหอม ลักษณะต่างๆ

5. ลักษณะที่สามารถยอมรับได้ (Accepted) (ต่อ)



ตำแหน่งการวางซ็อกโกแลตตกแต่งรูปใบไม้อยู่ด้านบนของเค้กลูกมะม่วง และวางเฉียงขึ้น



พบสีเขียวของซ็อกโกแลตตกแต่งรูปใบไม้ซึมที่เกลส เล็กน้อย

สำหรับลูกค้า:

ผู้ยอมรับข้อมูลที่ระบุไว้ในเอกสารฉบับนี้

ลายเซ็นผู้ลูกค้า

สำหรับบริษัทซินโนวา:

ผู้แทนจากบริษัท Synova

ลายเซ็นผู้แทน

วันที่ _____

วันที่ _____

ข้อกำหนดผลิตภัณฑ์ (Product Specification Sheet)

SYNOVA

ข้อกำหนดเพิ่มเติม

UNCONTROLLED COPY

ภาพเกณฑ์การยอมรับ Mahachanok Mango Cake/ เค้กมะม่วงมหาชนกมะพร้าวหอม ลักษณะต่างๆ

5. ลักษณะที่ไม่สามารถยอมรับได้ (Rejected)

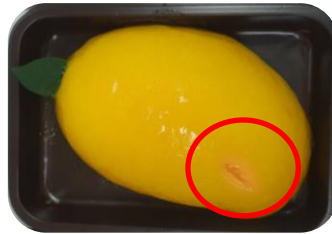
เกลสส้มมีรู ฟองอากาศ หรือรอยแห้วขนาด มากกว่า 1 ซม.ฐานเค้กไม่แนบสนิทพื้น สูงจากพื้น มากกว่า 1 ซม.ฐานเค้กมีรอยแห้ว ขนาด มากกว่า 1 ซม.

เกลสส้มคลุมไม่ทั่วชิ้น จนเห็นชั้นมูส

สำหรับลูกค้า:

ผู้ยอมรับข้อมูลที่ระบุไว้ในเอกสารฉบับนี้
ลายเซ็นผู้ลูกค้า

สำหรับบริษัทซินโนวา:

ผู้แทนจากบริษัท Synova
ลายเซ็นผู้แทน

วันที่ _____

วันที่ _____

ข้อกำหนดผลิตภัณฑ์ (Product Specification Sheet)

SYNOVA

ข้อกำหนดเพิ่มเติม

UNCONTROLLED COPY

ภาพเกณฑ์การยอมรับ Mahachanok Mango Cake/ เค้กมะม่วงมหาชนกมะพร้าวหอม ลักษณะต่างๆ

5. ลักษณะที่**ไม่สามารถยอมรับได้ (Rejected)** ต่อ

วางซ็อก โกลด์ตกแต่งรูปใบไม้ ตั้งฉากกับเค้ก หรือขนานกับเค้ก

ตำแหน่งการวางซ็อก โกลด์ตกแต่งรูปใบไม้ ไม่อยู่ด้านข้างของเค้กส่วนบนของลูกมะม่วง

สำหรับลูกค้า:

ผู้ยอมรับข้อมูลที่ระบุไว้ในเอกสารฉบับนี้

ลายเซ็นผู้ลูกค้า

สำหรับบริษัทซินโนวา:

ผู้แทนจากบริษัท Synova

ลายเซ็นผู้แทน

วันที่ _____

วันที่ _____

ข้อกำหนดผลิตภัณฑ์ (Product Specification Sheet)

SYNOVA

ข้อกำหนดเพิ่มเติม

UNCONTROLLED COPY

รายการอาหารก่อภูมิแพ้ (14 Major Food Allergen List)	มี (Contain)	อาจมี (May Contain)	ไม่มี (Not Contain)
1. ถั่วลิสงและผลิตภัณฑ์ (Peanut and Peanut Products)	<input type="checkbox"/>	<input checked="" type="checkbox"/>	<input type="checkbox"/>
2. ถั่วเหลืองและผลิตภัณฑ์ (Soybean and Soybean Products)	<input type="checkbox"/>	<input checked="" type="checkbox"/>	<input type="checkbox"/>
3. ถั่วเปลือกแข็งและผลิตภัณฑ์ (Tree Nut and Tree Nut Products)			
3.1 แมคคาเดเมีย (Macadamia)	<input type="checkbox"/>	<input checked="" type="checkbox"/>	<input type="checkbox"/>
3.2 วอลนัท (Walnuts)	<input type="checkbox"/>	<input checked="" type="checkbox"/>	<input type="checkbox"/>
3.3 อัลมอนด์ (Almonds)	<input type="checkbox"/>	<input checked="" type="checkbox"/>	<input type="checkbox"/>
3.4 พีแคน (Pecan)	<input type="checkbox"/>	<input checked="" type="checkbox"/>	<input type="checkbox"/>
3.5 เม็ดมะม่วงหิมพานต์ (Cashew nut)	<input type="checkbox"/>	<input checked="" type="checkbox"/>	<input type="checkbox"/>
3.6 มะพร้าว (Coconut)	<input checked="" type="checkbox"/>	<input type="checkbox"/>	<input type="checkbox"/>
3.7 เฮเซลนัท (Hazelnut)	<input type="checkbox"/>	<input checked="" type="checkbox"/>	<input type="checkbox"/>
3.8 ถั่วบราซิล (Brazil nut)	<input type="checkbox"/>	<input type="checkbox"/>	<input checked="" type="checkbox"/>
3.9 อื่นๆ (Other) ระบุ (Please Specify).....	<input type="checkbox"/>	<input type="checkbox"/>	<input type="checkbox"/>
4. ถั่วลูปินและผลิตภัณฑ์ (Lupin, Lupin Products and ถั่วในตระกูล Luoinus sp.)	<input type="checkbox"/>	<input type="checkbox"/>	<input checked="" type="checkbox"/>
5. เมล็ดงาและผลิตภัณฑ์ (Sesame Seeds and Sesame Seed Products)	<input type="checkbox"/>	<input checked="" type="checkbox"/>	<input type="checkbox"/>
6. ขึ้นฉ่าย ที่ตระกูลเดียวกับขึ้นฉ่าย และผลิตภัณฑ์ (Celery, Umbelli farae family and Products)	<input type="checkbox"/>	<input checked="" type="checkbox"/>	<input type="checkbox"/>
7. ธัญพืชที่มีกลูเตน (Cereal containing gluten)			
7.1 ข้าวสาลี (Wheat)	<input checked="" type="checkbox"/>	<input type="checkbox"/>	<input type="checkbox"/>
7.2 ข้าวบาร์เลย์ (Barley)	<input type="checkbox"/>	<input checked="" type="checkbox"/>	<input type="checkbox"/>
7.3 ข้าวโอ๊ต (Oat)	<input type="checkbox"/>	<input checked="" type="checkbox"/>	<input type="checkbox"/>
7.4 แป้งไรย์ (Rye Flour)	<input type="checkbox"/>	<input checked="" type="checkbox"/>	<input type="checkbox"/>
7.5 อื่นๆ (Other) ระบุ (Please Specify).....	<input type="checkbox"/>	<input type="checkbox"/>	<input type="checkbox"/>
8. ปลาและผลิตภัณฑ์ (Fish and Fish Products)	<input type="checkbox"/>	<input checked="" type="checkbox"/>	<input type="checkbox"/>
9. สัตว์น้ำจำพวก กุ้ง, ปู และผลิตภัณฑ์ (Crustaceans and Crustaceans Products)			
9.1 กุ้ง (Shrimp, Prawn, Loster)	<input type="checkbox"/>	<input checked="" type="checkbox"/>	<input type="checkbox"/>
9.2 ปู (Crab)	<input type="checkbox"/>	<input type="checkbox"/>	<input checked="" type="checkbox"/>
9.3 อื่นๆ (Other) เช่น กุ้ง (Crayfish, Mantis shrimp) ระบุ (Please Specify).....	<input type="checkbox"/>	<input type="checkbox"/>	<input type="checkbox"/>
10. สัตว์น้ำจำพวก หอย, ปลาหมึก และผลิตภัณฑ์ (Mollusk and Mollusk Products)			
10.1 หอย (Shellfish) เช่น หอยฝาเดียว (Univalve), หอยสองฝา (Bivalve), หอยเชลล์ (Scallop)	<input type="checkbox"/>	<input checked="" type="checkbox"/>	<input type="checkbox"/>
10.2 ปลาหมึก (Squid, Octopus, Cephalopods) เช่น ปลาหมึกกระดอง (Cuttlefish)	<input type="checkbox"/>	<input type="checkbox"/>	<input checked="" type="checkbox"/>
11. นมและผลิตภัณฑ์ (Milk and Dairy Products) รวมทั้ง Lactose	<input checked="" type="checkbox"/>	<input type="checkbox"/>	<input type="checkbox"/>
12. ไข่และผลิตภัณฑ์ (Egg and Egg Products)	<input checked="" type="checkbox"/>	<input type="checkbox"/>	<input type="checkbox"/>
13. ซัลเฟอร์ไดออกไซด์ และซัลไฟต์ (Sulfur Dioxide and Sulfite)	<input type="checkbox"/>	<input checked="" type="checkbox"/>	<input type="checkbox"/>
14. มัสตาร์ดและผลิตภัณฑ์ (Mustard/Mustard Seed and Products)	<input type="checkbox"/>	<input checked="" type="checkbox"/>	<input type="checkbox"/>

<p>ถ้ารับลูกค้า:</p> <p>ผู้ยอมรับข้อมูลที่ระบุไว้ในเอกสารฉบับนี้</p> <p>ลายเซ็นลูกค้า</p>	<p>ถ้ารับบริษัทซินโนวา:</p> <p>ผู้แทนจากบริษัท Synova</p> <p>ลายเซ็นผู้แทน</p>
วันที่ _____	วันที่ _____

ข้อกำหนดผลิตภัณฑ์ (Product Specification Sheet)

SYNOVA

ข้อกำหนดเพิ่มเติม

UNCONTROLLED COPY

คุณค่าทางโภชนาการ (Nutrition)

จากการคำนวณเทียบค่าสารอาหารมาตรฐาน

Nutrition Facts

Serving size: 130

Servings: 1

Amount per serving

Calories 185

% Daily Value*

Total Fat 8.5g 11%

Saturated Fat 5.1g 25%

Cholesterol 38mg 13%

Sodium 31mg 1%

Total Carbohydrate 26.3g 10%

Dietary Fiber 0.6g 2%

Total Sugars 22.3g

Protein 2.9g

Vitamin D 2mcg 11%

Calcium 58mg 4%

Iron 1mg 4%

Potassium 98mg 2%

*The % Daily Value (DV) tells you how much a nutrient in a food serving contributes to a daily diet. 2,000 calorie a day is used for general nutrition advice.

คำกล่าวอ้างเชิงผลิตภัณฑ์เพิ่มเติม (Additional Function Claim)

- | | | | | | |
|--------------------------|-----------------|-------------------------------------|----------------------|--------------------------|-------|
| <input type="checkbox"/> | Vegan | <input type="checkbox"/> | No Egg | <input type="checkbox"/> | Other |
| <input type="checkbox"/> | Low Fat | <input checked="" type="checkbox"/> | No Margarine | | |
| <input type="checkbox"/> | Low Sugar | <input checked="" type="checkbox"/> | No MSG | | |
| <input type="checkbox"/> | No Preservative | <input type="checkbox"/> | No Artificial Colour | | |
| <input type="checkbox"/> | No Milk | <input checked="" type="checkbox"/> | Contain Real Fruit | | |

เลขสารบอาหาร (FDA No.):

10-1-03350-5-0761

สำหรับลูกค้า:

ผู้ยอมรับข้อมูลที่ระบุไว้ในเอกสารฉบับนี้

ลายเซ็นลูกค้า

สำหรับบริษัทซินโนวา:

ผู้แทนจากบริษัท Synova

ลายเซ็นผู้แทน

วันที่ _____

วันที่ _____